شماره ۱۵۲ ایکنجی دوره

آذربایجان

چرشنبه ۲۷ اسفند ۱۳۲۴

مدیر :
فتحی خدمتگاری
اداره‌نین محلی ستارخان خیابانی

قیمتی ۵۰ دینار

آلتی	ایلیک	۲۵۰	ریال
۶	آیلیق	۱۲۰	»
۳	»	۶۰	»

چرشنبه آذربایجان دموکرات فرقه‌سینین مرکز اورگانیدیر

دموکراسی غالب گله‌جکدر !

فاشیزم عسکرلاری قولدورجاسینا اروپا قوتلری لرینه هجوم ایدیب علم و مدنیتی یوخلیا تهدید ایدن موقعده دنیانین مظلوم خلقلری ، بشریتی یوخلو تهلکه دن خلاص ایتمک ایچون کوتوله‌لی اولاراق قربانلیقلا رینی محاربه میدانلارینا فاشیزمین وحشی قوه‌لری نین قاتلی پنجه‌لرینه تسلیم ایتدیلر.

محاربه جیهه‌لرینده آزادلیق یولوندا شهید اولان قهرمانلار نه تکجه متفق ملتلرین نظرینده ، بلکه بوتون آزاد لیق سئون انسانلارینداغ لرینده احترامله قارشیلانیب و بشریت تاریخینده شرفلی آد قازاندیلار.

فاشیزم قوه‌لری مغرور جاسینا « دوه‌سم ته کور دئیب ، هر گئنه دور دئیب » تئاری ایله اروپا قوتلرینی ، شوروی‌نین صلح‌طلب ملتلرینی توزاقلی چکمه‌لری آلتیندا دؤزمک ایستیردی.

هیتلر « زرمنین عالی عرق » اولماسی و « فاشیزم امپراتورلوغونون » دنیایا حاکیم ایتمه‌سئله‌سینی قاتا چکیب بوتون مدنیتی ، بشریتی یوخلوق اقیانوسونده غرق ایتمک ایستیردی ، یوموقدداری اجرا ایتمک اوغروندا ، هچ بیر جنایتدن تجاوز کارلیقدان مضایقه ایتمیردی.

او وقت ، دنیانین مظلوم خلقلری بشریت آدینا ، دموکراسی و آزادلیق آدینا ، مدنیت و عدالت آدینا قهرمانجا سینا قیام ایتدیلر.

وقتیله ، فاشیزم سربازلاری نین سونگولرینه تاپدیلان معصوم و گناهسیز اوشاقلار ؛

وقتیله ، توز سینه‌لرینه قارنیق‌باغلا یب ، آلمانیا تانک‌لارینین آتیناپاتیب اولکه‌لری متفجر ایدن شوروی نین قوجا قاهرلاری ؛

وقتیله ، فاشیزم سربازلاری نین قاچیب لی جنایتکارلارینین شاهدی اولان بشریت ، گله‌جکده صلحین تامین اولو ناسی آرزوسی ایله سونجره‌لر ، اوتلار ، توز مقدس ایده آللارینی جانه گئتیرمک ایچون انتظارلا تولمکده حاضر اولدیلار . آخر دا ، خیوتلارجا انسانلارین قانلارینین یرلرینده فاشیزم مغلوب ایدلدی . هیتلرین « آلمان هاموداندا بو گئتدیگی » ترسی گئجلدی و بوتون دنیا انتظار چکدیکلری گونلره یئتدیلر...

حقیقی دموکراسی نین بوتون دنیا اوزرینده برقرار اولماسیندان قورخان بین‌الخلق ارتجاعی ، ایندی او ظاهری آلداتیجی ماسکاسینی گئوتورمک اوزره حقیقی قیافه‌سینی گؤستریر . گئجین محاربه‌دن سونرا آتاپادا فاشیزمی وجوده گتیره‌نلر ، امپریالیزمین نظریتی قورومالاری قوتری ایندی یئنی بیر فاشیزمین وجوده گتیرمه‌سینه تشبث ایدیرلر.

ارتجاعی میالرین ایندیکلری تحریکلر ، ارقلارین شوم مقصدلرینده جانلی بیر نمونه‌در . اوتلار یئنی‌دن بیر قانلی محاربه یاراتماق ایسته‌یرلر ، اونلارا قوتری که داها اوتلارین مستملکه‌لرینه یئتیشمه‌لی‌لر ، امپریالیزم اوتلارا یه حساب لارینی تصفیه ایتمک خیالیندا‌دیلار .

جناب آقای چرچیلین نطقه‌لرینده استعمار ایتمکی دنیا امپریالیزمینین مدافعه‌سی بیرحالا دوشمه‌سینی بوتون خلقلر آیدینلاشدیریر.

بو جناب‌لار ، توز شاعرانه فکرلری ایله تاریخین تکامل سیرینین تامامیله سالنماسینی توزاقلاریندا مجسم ایتمکده حقلی اولدیقلاری حالدا ، امپریالیزمین یوخلیا محکوم اولماسیندان واهمه ایتمکده حقلی‌درلر.

بوتون آزادلیق سئوین خلقلر ، بشریتین صلحینی و امنیتینی تهلکه‌یه سالانلارا عبرت ایدیب لعنت دئیرلر.

عاداتلرین انکارعمومی‌سی طبقه‌لارجا انسانلارین قانلارینین برابرینده وجوده گلن آزادلیقین تهلکه‌یه دوشمه‌سینه هیچ‌جیهله اجازه ویریلمه‌سی حکمدر !

پرده‌لر آچیلماقدادر!

یئنه‌دن ارتجاع قان طلب ایدیر . آکتی انلیک بیرلیکی سنداریه‌نین « دهشتلی اثرلری آزادلیق قلعه‌سینده » خرابه چیلماقلاری اسلاح ایدیلمه‌سی و هیچ یادگارلاری یادلان چیخاسیدیر که ارتجاع طلبانی ، محاربه‌نین باشلاندیغی قاپ‌جیلارلاندان ، جناب ستالین جرچیل « دونیا آزادلیق جبهه‌سینه » خائن خلقلر و امارت دانیشدیغی آنلاندان خلاص اولان گئجه‌لر ، یئنی بیر سلطه اعلان ایدیر .

بالاجا ، اوگون ، گئجه خائنلری که جناب جرچیل اوز خلقی ، ماهیتی ایرلا ایتمیش ، « دوز آمیلیق » ، « اجتماعی شخصیت قانونی » ، « دولت » ، « هیچ بیر جرچیل ، باشکار ایله نماینده‌لیلری ، ایلچی ، بوروک » ، « دهشتلی زحمتکش » ، « مظلوم اجیریستده » اطلاق ایتدیکلری خلقلار بیر دفعه داها بو تولوم قانلی سیستمی جرچیلین « قانا بولانمیش » امپریالیزمین طرفداری اولان سلطه‌سی کار فرقه‌سینین ایدیسی ، آقای جرچیل اوز طبقه‌سینه خلقی آزاد ، ایده‌آلی حیوق آیتی ، بو صورتله بیلا ایدیر ، جرچیل آیتی ، آیتین اولاراق دیدی که گرمانیا « خلقلر بیرلیگی » ایله ، « بیلا طبقه » ، « اولا جاقدیر » ، « داها ایتسه » ، « متفقین » ، « هیچ لاینه » که آلمانیا ساکت اولدی ، « خلقلر بیرلیگی » ، « قانلی بیلا » ، جرچیل بو الفاظ محاوره‌سینده ، گؤره‌ایدیگیمیز کیمی ، « دوه‌کلیه‌نا » مادورت اشدی ، « اشغالچیلیغا » دموکراسی ، اصول ، دوستلیق ، « آلمانلار » ، « آلمان فاشیزمی » ، « خلقلر بیرلیگی » ، « قانلی » ، « سلطه‌لر » ، « اسلام » ، « هدف » ، « مظلومیت » ، « وادی » .

جناب جرچیل خیال ایدیر که محافظه کار « دوستلار » ، « دوستلار » ، « صلح » ، « آزادلیق » ، « آزاد » ، « دموکرات خلقلر » ، « یادشاه » ، « حقلی » ، « تاریخی آلداتماقا » ، « حق اولاجاقدر » ، « دموکراسی » ، « دوستلیق » ، « اجتماعی » ، « خیال ایدیر که محافظه کار فرقه‌سینین ایدیسی ، « اشغالچیلیغا » ، « اشغالچیلیغا » ، « اشغالچیلیغا »

آشاشدا آدلاری یازیلان خانملار و آقالار خویدا اداره‌نی‌ایره ویردیکلری هدیه‌لر

[illegible]	۱۰۰۰
[illegible]	۵۰۰
حسن همدانی	۵۰۰
علی‌اصغر احوال	۱۰۰۰
[illegible]	۲۰۰۰
[illegible]	۵۰۰
[illegible]	۵۰۰
[illegible]	۵۰۰
[illegible]	۵۰۰
[illegible]	۵۰۰
[illegible]	۵۰۰
[illegible]	۵۰۰
[illegible]	۵۰۰
[illegible]	۵۰۰
[illegible]	۵۰۰
[illegible]	۵۰۰
[illegible]	۵۰۰
[illegible]	۵۰۰
[illegible]	۵۰۰
[illegible]	۱۰۰۰
[illegible]	۵۰۰
[illegible]	۵۰۰
[illegible]	۱۰۰۰
[illegible]	۵۰۰
[illegible]	۵۰۰
[illegible]	۵۰۰
[illegible]	۵۰۰
[illegible]	۵۰۰
[illegible]	۵۰۰
[illegible]	۵۰۰
[illegible]	۵۰۰
[illegible]	۵۰۰
[illegible]	۵۰۰
[illegible]	۵۰۰
[illegible]	۱۰۰۰
[illegible]	۵۰۰
[illegible]	۵۰۰
[illegible]	۱۰۰۰
[illegible]	۵۰۰
[illegible]	۵۰۰
[illegible]	۵۰۰
[illegible]	۵۰۰
[illegible]	۵۰۰
[illegible]	۵۰۰
[illegible]	۵۰۰
[illegible]	۵۰۰
[illegible]	۵۰۰
[illegible]	۵۰۰
[illegible]	۵۰۰
[illegible]	۵۰۰
[illegible]	۵۰۰
[illegible]	۵

تولکه‌میزده

خوسه یولارینی انکشاف ایتدیرمه‌لیییك .

بو ایل ده‌ر خوسه یولارینی داهالاندیرکن ، تولکه‌میز داخلینده ارتیاطین کسلمه‌سیندن توتری ، یولارین قاردان تمیزلنمه‌سینده کندلی‌لرمیزین مرداله‌داکارلیقلاری هامیدین داخشی حاضرلنمه‌دیر .

کندلیلرین ، اوغاقدان بویوگه‌کیمی بویوك روح بوکسکلیگی ایله یولارین قارلاریندن تمیزلنمه‌سینده چالیشماقلاری هیچ ده غیبه سیره‌گلدی

اولار آرتیق گوروب و اینانیرلار که ، داها ه آذربایجان آلتی بایجانلارسیدر .

بو سببدن ده توز وطنلری ولوسدا هر بیر فداکارلیق و جان‌باندیرماغا حاضر اولورلار .

اسدی فرقه و حکومتیمیزین کندلیلره ویردیکلری وعده‌لرین داها دوغرو‌سی ، اولارین تورپاغ صاحبی اولماقلاری ، هرکسه بئرمه بئرمیز . حقیقتده فرقه و حکومتیمیزین آذربایجاندا کندلیلر آراسیندا بئر بولگوسی سیاسی تاریخین قیزیل صحیفه‌لرینده توزنه گورکملی بئر دونور . آرتیق کندلیلریمیزین بو هیچ حیات سورمکریندن‌ده‌ییشیکلری قالمایبدر . لاکن تورپاغ صاحبی اولمقلا کندلیلریمیز ایندیاز اونور داه‌ایلدیرلار .

اسدی تولکه‌میزده اوروجولوق و آبادچیلیق دوری باشلانمیشدیر . بو ایشده ایسه کندلیلریمیزین بویوك فعالیتلری گوزلنیلیر .

هامیدین بلدیگی کیمی بیر تولکه‌نین آبادچیلیق و انکشافیندا او تولکه‌نین یولاری مهم رول اوینایار .

اوتا گوره‌ده ، فرقه و حکومتیمیزین ایرملی سوردیگی سیاستی اوزره آذربایجان کندلیسینده مدرسه‌لر مرکزلرینه تیکیلمکده اولان ، هاشینلار ، سو و دیگر فلاحتی ماشینلار لازیم آیدیغیمیز اینجون کندلره خوسا یول لازیمدیر . چیکیلمه‌سینه بویوك احتیاج واردیر . بو ایشده ایسه داها کارکندلی قوتیمیز یه‌ده یولارینی جیرمه‌لیب قاتلاماقلاریدیرلار . شه‌که ، نیز لیکله گرك آذربایجانین داب اوچارکندلری خوسا یولاری واسطه‌سیله شهر قوتیمیز ایله علاقه‌یه‌چالماقلاریدیرلار که ، بو یولاردا فلاحتمیزین انکشافی سرعتله‌ییر .

بیزی زیاده‌کندلیلرده‌سو چیخاریلماسی ایشیده کندلیلریمیزین توز همت قویماقدان آمیلیدیر . چونکه ، آرتیق بو صاحبی اولماق توزلری در لر .

آذربایجان کندلیسی دیم اکینی ایله کفایتلنمه‌میدیلر ، بلکه اولماق یئری ایشلمه‌لیدیرکه ، سولاریا ایش قوتیمیز ترلی ویره‌لر . بو یولاردا بویوك محصولار گوتورمك اولار .

حمید نیکپور

مملکت طرلری

اول صفحه‌دن بقیه

کارخانه‌نی ادواره ایدن مامور لار مهندس لر و باشقا ایشچیلرین هامسی قرلمکده باشلاق لاری ایجون کارخانه‌نی باخیلیه‌دا بی‌ایش لاوزره اولو لر قالمیشدیر . و کارخانه‌ده چالیشان گون ائشله‌ین ایشچیلره ده کارخانه باخیلمه‌سی خصوصی اوطاق لار ویریلمیشدیر .

گیچن دوره‌ده ایشچیلرین توز قرنی و هامسی قرنی صحت قرنی ، و سوداسلاشلاریا لازیم نظر ایله باخیلمیشدی ، ایندی ایسه کارخانه‌یه خصوصی بیر دوختور تعین اولونموش و عین زماندا کارخانه‌ده دورت صنفلی (فلاشلی) بیر قوری آچیلمیشدیر ! بو حکومتیمیز نظره آلیب که ، کارخانه‌نین باخیلمه‌سی اولان چه‌تین چاتیشان بیر چکمك صورتیله ، داها آرتیقراق استفاده اولونمالی ، بو حالدا ۷۵ سنه‌دن چه‌ندعمله گلمیش‌محققاولا . میدان کارخانه‌ده ، (۳۵) گون عرضینه (۳) آی ایشله‌ییب و اون سنه قوتدن آرتیق قدیم‌فکر لیتمه‌سی اولانلا بیله چکدیر . هامه‌لرین ده حاضر باخیلی لاعدم‌رفاهان ثوتری ملی دولتیمیزطرفیندن بیناهایلی‌لرینه سرفوقه‌راله باشلانمیش وسیرفواحادا نیز ارزاقلا تامین ایدیلمکده‌دیر . کار گرلر ایجون بیر (قوب) آچیلمیشدیر که ، او خوسا سینما ، قراتخانه و سایر نمایشلر ترتیب اولونوبدیر .

هامه‌لرین اولماقلاری ایجون آلتی صنفلی (فلاش) بیر مدرسه آچیلمیشدیر . بیر ده بیر صنفی هامه‌لرین بولونمون اولماقلیغی نظره آلیناراق ، ایشلارین کارخانه‌یه گلدیکی گیچه‌لری ایجون بیر اوتوبوس تعین اولونمیشدیر که ، اوزاقدان زحمتمین قورتولمالار .

هیترلین

خصوصی مخبریمیزدن :

بو هفته‌گونی ایسته‌ییرم ۲۱

آذربایجانین طبیعی نباتاتی

بیر گوزل تولکه‌میزین هیر طرفینده ، باشیل تولاقلار و سولار گزیرکن آه چیچکلار دان باشقا ، بیر چوق خودرو بارپوز ، گل‌بیر و لاله کیمی طبیعی نباتات گوروه‌دیر و داغلار انکلرینده چارلارو یاماچلاردا یاخشی آرومانیك (عطر) نباتات تو ایدیر و نباتات عطریات صنعتی ایجون چوق مساعید بیر

نه مرتبه وظیفه عسکرلیك حوزه‌سیندن مسئولی ، هیسترده گیب ، هیستر و انطراف کندلرده وظیفه عسکر لرینی توپلاماغا باشلادی .

گیچن دورده عسکرلیکدن متنفر اولان جلفیلر ، و دیه‌ه‌کیمیت اولاراق ، وظیفه عسکر لرینی توپلاماغا گلن مامورلاری ، وورماق بیر سورتیله استقبال ایدیب ، توز بالا آلارینی چوق خوش و خوشلیه ، گلن مامورلارا ، آپشیر ردیلار .

مادامکه ساغلیر .

آرومانیك نباتات : کیکیك اوتی ، داغ نعناسی باغانی مثلی ، بنفشه ، و عطر گوزل کولاری مشهور قاپیسی ، حتی بیابانلاری یاماقلیق سیر و قیوراق سیرطین اولاریندان اولدیغلاری ایجون ، نکهت و رایحه اعتبارینده یاخشی لی و نداك برلرین اولتلاریندان ممتاز اولمالیدیرلار . بو نباتات‌دانیز آذربایجان داغلارینا مخصوص اولان نباتات دگل ، بالکانلاردا ، تورکیه‌لاردا ، لبنان و اتالیا مرکبا تنقلدا گوره‌دیر ، بالکانلاردا اولار دان هر بیر و لباسی عطریات ، اودکولونی ، لاوانتا و سائر عطر ماده‌لر وجوده گتیریب و تجارتدن بویوك منافع حاصل ایدیر .

آرومانیك نباتات آذربایجانین ، بیر داغلارندا بالخاصه اوریه جوانلرینده ، سیتو و سیهند باشلارندا چوخدور اولوب ، زنجان داغلارندا ، کیمی گوره‌نلرده‌دیر قالماز

سلاش گوره‌ر ، مشکین غیر اطرافداگوب ، دوالانلار ، اوردا‌کی طبیعی نباتات زنگین لنگه حیران قالیر .

مشکین (حماه) داغلارندا گل‌بیر ، باره‌ز نکیش ، عنابی ، دوده ، سیاه‌دن حتی انکلرینده ایسه داغ بنفشه‌سی ، باغلی سنبل ، ایسمیر ایسانی میت اوتو .

آرومانیك نباتات بالکه داغلارا مخصوص دگل ، بیر تولکه‌میزین حاصل‌لنده‌ده گوره‌بیلیر (نخجاوانا ، ولی (ره‌زا قاپیسنه مشهور بالکانلی وساری سطر جیچك آجان سرنیات در)

هامیسه باغلی (حماه) نده‌ده کیکیك اوتی ، قیزیل کتارلارندا (گ) چالیلاری ، سوجاق نوی اطرافدا یاخشی ، ووناس و زرنك حتی ساری گل کولاری طبیعی وجوده گوره‌بیلیر

قریب سلسله‌لر ایله ، سهند و سبلان داغلارینداکی نباتا باغشین چیچکلری ، باغلا داغلاراگوره ، سنبل نوعلری طبیعی اولماقلا برابرقلین کولاری و چالیلاردا تو ایدیر .؟

چالیلار ، داغلار انکرینده ، دره‌لرده باغلیان اعمالی ایجون طبیعی باتاقلق و سوره‌لر ایجون ده توکمز غذا وجوده گتیریر .

چالیلقلار و کولاری ایله‌اورتو لی اولان ، گوزل آذربایجان داغلاری مصنوعی بیشه‌لر یاراتماق ایجون مساعد زمینه حاضرلاییر . بو داغلار دا آغاج تیکیلمه‌سی قطعا یاخشی نتیجه ویریب و بیر نچه ایل عرضنده گوزل بیشه‌لیکلر میدانا چیخار ...

ساغر

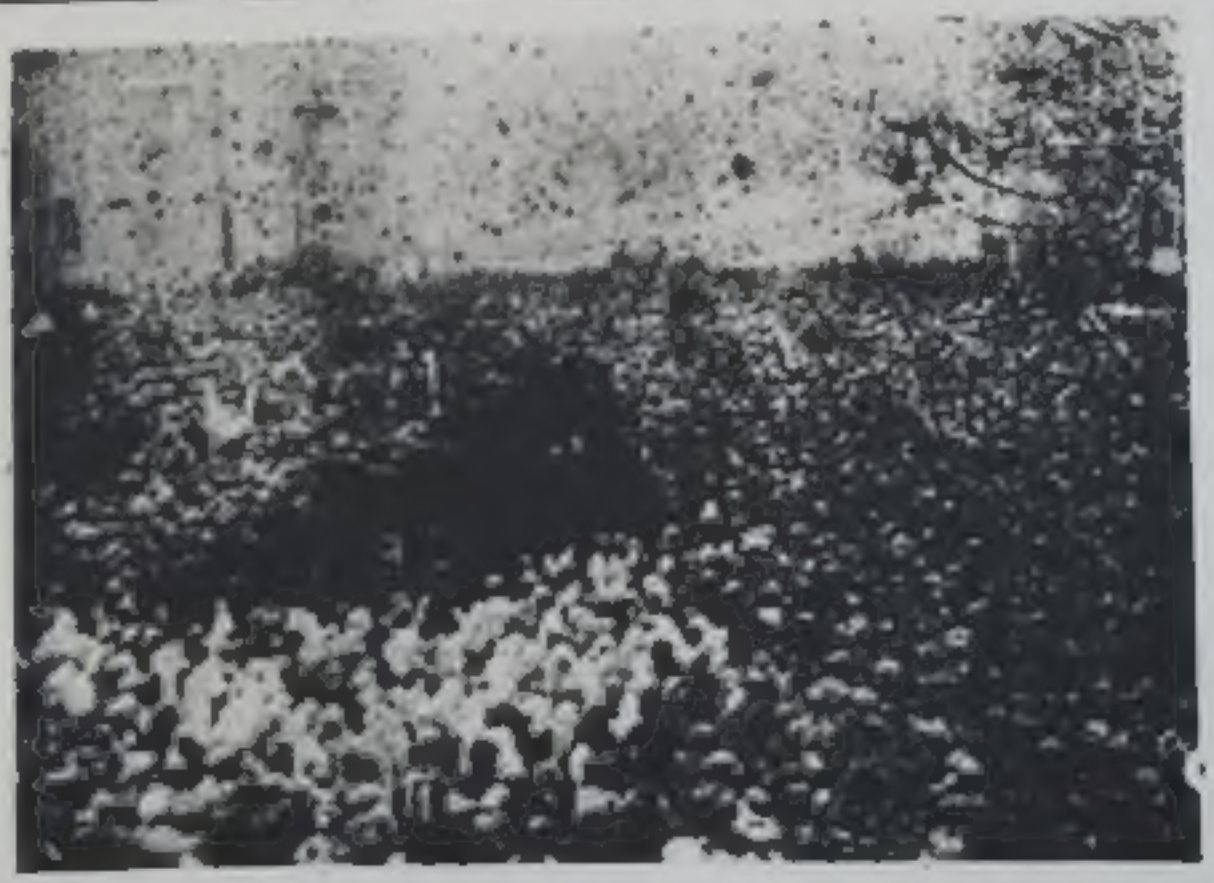

اسفند آیینی ۱۱ نده اورمیانه کیچیریان منیتگاه‌دن بیر منظره

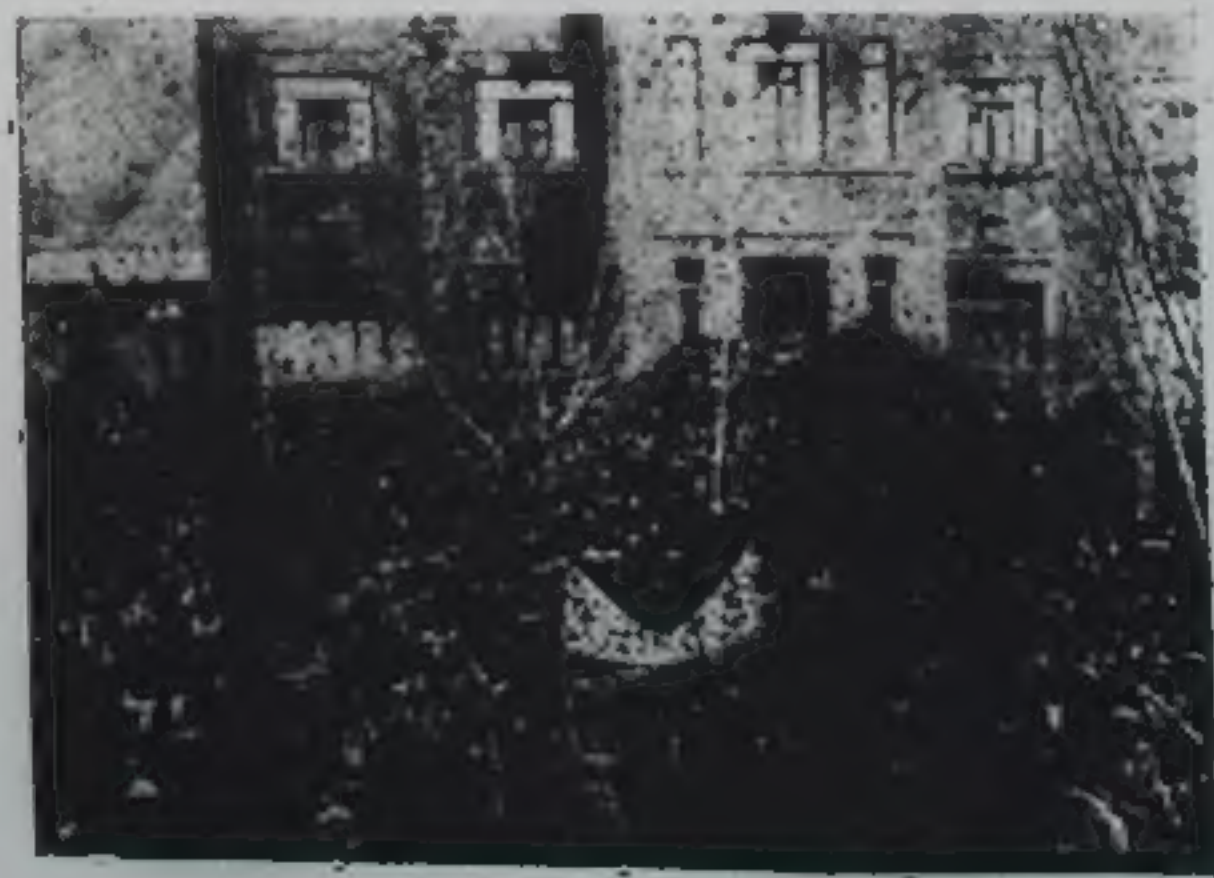

اورمیه منیتگیندن بیر ایری منظره

آذربایجان مطبعه‌سی